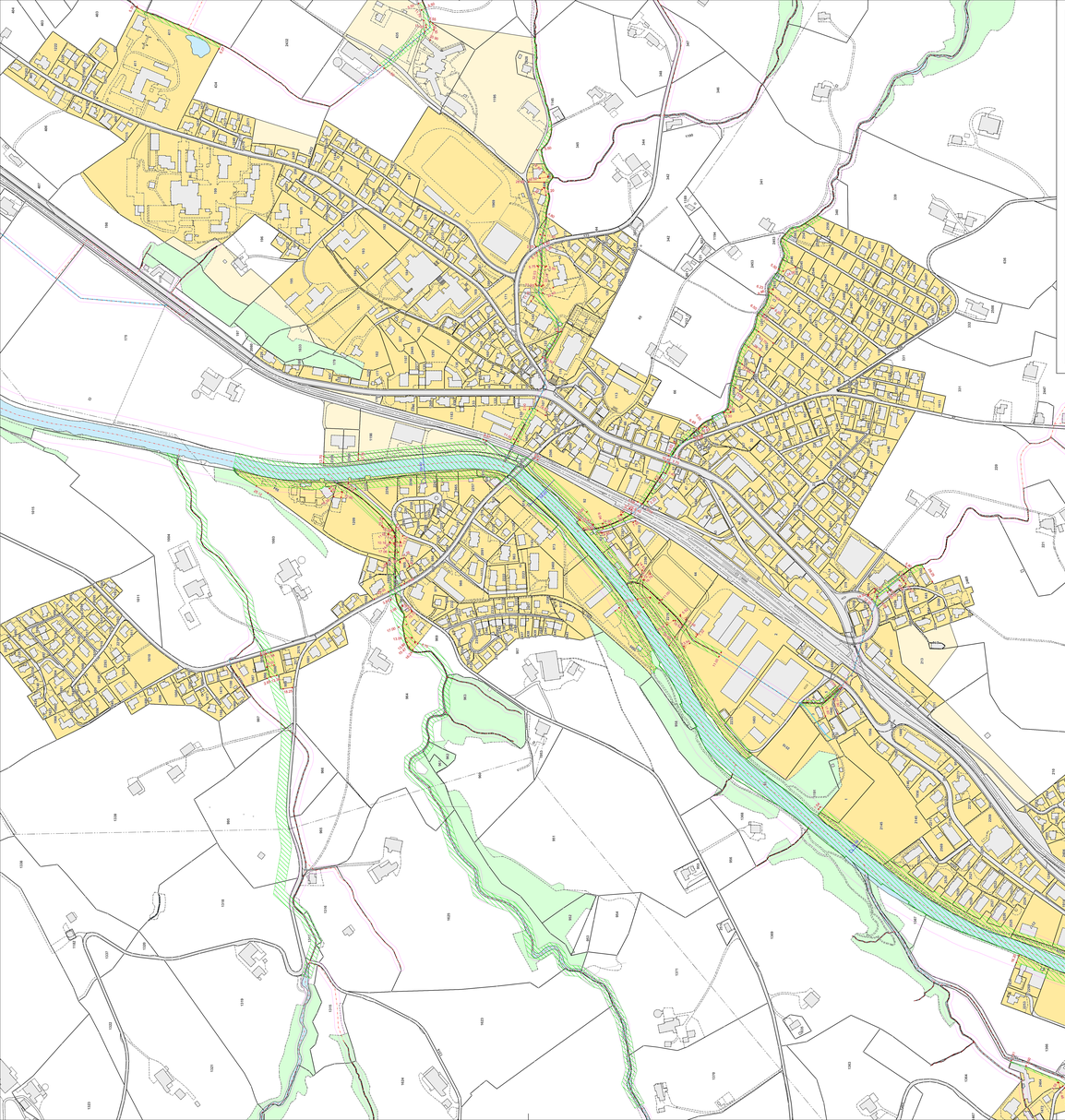

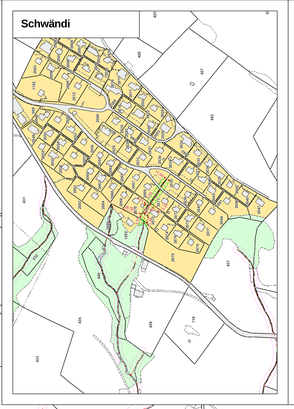

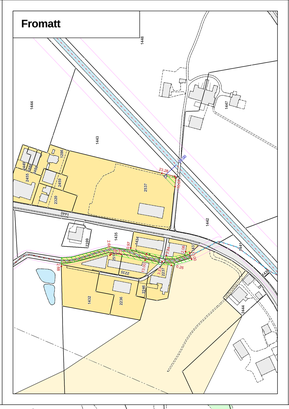

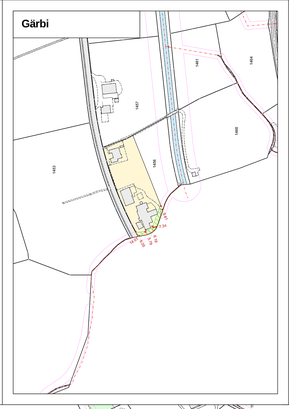

Verbindlicher Inhalt

- Gewässerraum
- Vermassung Gewässerraum

Informationsinhalt

- Theoretischer Gewässerraum (Vorgabe Kanton)
- Gewässerraumbreite
- Gewässerraumachse (nachgeführt 2016)
- Gewässer
- Dicht überbaute Gebiete
- Gewässer eingedeckt
- Bauzone
- Verkehrszone
- Wald

schüpfheim mittendrin

Kanton Luzern
Gemeinde Schüpfheim
Chilegasse 2, Postfach 69, 6170 Schüpfheim
Tel. 041 485 87 20, Fax 041 485 87 01
gemeindekanzlei@schuepfheim.lu.ch, www.schuepfheim.ch

Teilzonenplan Gewässerraum

Urnenabstimmung

	Beschluss Urnenabstimmung	Genehmigung durch den Regierungsrat
Gesamtrevision		

0 50 100 150 200 250
Meter

BURKHALTER DERUNGS AG
RAUMPLANUNG UMWELT TOURISMUS

Bosmattstrasse 21
6003 Luzern

Telefon 041 267 00 67
info@burkhalter.ch

Druck-Datum	Format [mm]	Massstab	Plan-Nr.			
18. Januar 2018	841 x 1890	1 : 2'500	9'001.501	Erste Erstellung	18. Januar 2018	ueb
				aktualisiert	18. Januar 2018	ueb